

2023.5/27



OKAZAKI

ご出店マニュアル

1. 会場全体マップ(基本レイアウト)
2. 車両出店者(F/D)一覧・搬入時間
3. テント出店者(Y/G/T/S/A/B/O)一覧・搬入時間
4. キッチンカー(F/D)搬入について
5. テント(Y/G/T/S/A)搬入について
6. 物販Bテント(上流出店)搬入について
7. アトラクション・ショー・他(O)搬入について
8. 搬出について
9. 会場交通・出店者駐車場案内
10. 乗入許可証(プリントアウト後、記入してください)

必ずお読みになった上で来場ください

重要事項

ルール1. 会場内沿道は**一方通行**

身動きが取れなくなり、他のご出店者様に多大なる迷惑がかかります。(過去に事故事例もあり)

ルール2. 乗入許可証は**事前に印刷&記入**してダッシュボードに掲示

搬入時はスロープが大変混雑します。許可証の掲示がない方は会場に入れません。運営で予備も用意しません。

ルール3. 会場電源は**照明以外に使用しない**(テント出店者)

電力が足りず、余分な負荷をかけると同じ系統の電源使用ブース全てが停電します。火災発生の恐れもあり大変危険です。

ルール4. 火器使用者(発電機も含む)は必ず**消火器**を用意

消防の指導により、火器、発電機、熱源を使用する方は10型の発電機が必要です

ルール5. 搬入スロープと搬出スロープは**別です**

会場から車を出す時は必ず下流川搬出スロープから出してください。

ルール6. **2台以上の搬入車両を会場に入れる場合は事前連絡**

お申し込み1ブース(1台)につき、会場に入れられるのは原則1台のみです。搬入に2台以上必要な場合は開催3日前までに連絡ください。

ルール7. **2台以上出店者駐車場に駐車する場合は事前連絡**

お申し込み1ブース(1台)につき、出店者駐車場に駐車できるのは1台のみです。2台目以降は1,800円/1台です。

1

会場全体マップ(基本レイアウト)

開催日によってブースレイアウトは変更になりますのでご注意ください。

違反者には厳しい措置を取ります

ルール違反者への出店停止に関し、
出店料返金は一切行いません

→ 会場内一方通方

搬入時のスロープ逆走は原則当日出店禁止
搬出時のスロープ逆走は原則次回出店禁止

許可証の記入・掲示がない車両は会場内侵入禁止

ご用意いただくまで入場できません
ご用意に時間がかかり搬入時間を過ぎた場合は原則入場できません

会場内はハザード点灯+徐行

特に終了後の会場内走行は来場者に注意
エンジン始動前に、車両下や死角に
子どもがいないか必ず確認してください

出店者第2駐車場
50台程度

OT アクティビティ
・ショーゾーン

仮設トイレ

FC/DC
キッチンカーゾーン50

G ゲームテント7
(要発電機)

スロープ逆走禁止

搬出スロープ

観光バスのような大型車両は、
このスロープを通行できません。
そのため退出は22:30以降(それ以前は不可)、
搬入スロープより行っていただきます。
その際、搬入スロープ入口に人員を配置し
一時的に搬入車をストップさせてください。

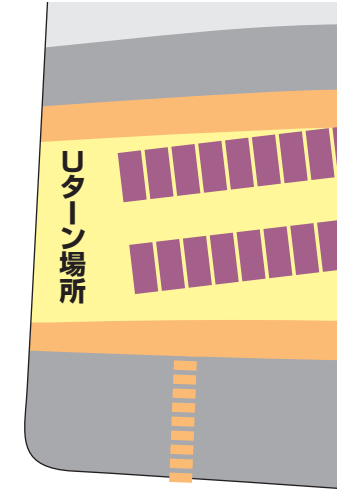
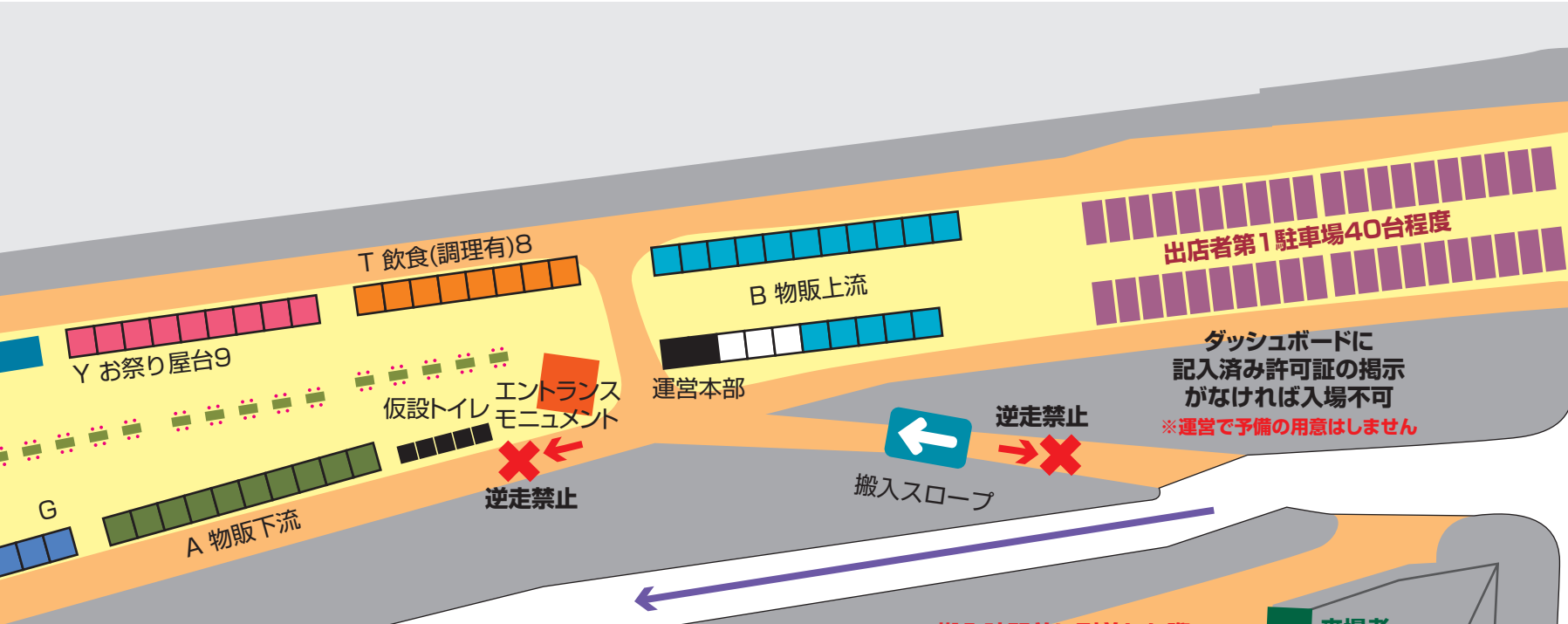

〇〇 殿橋南

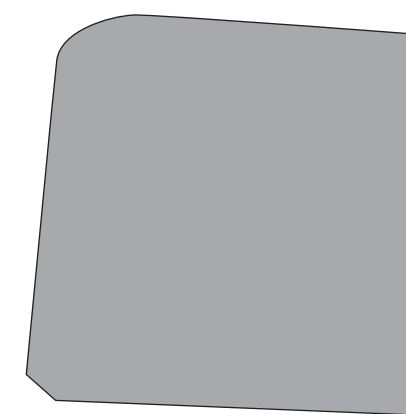
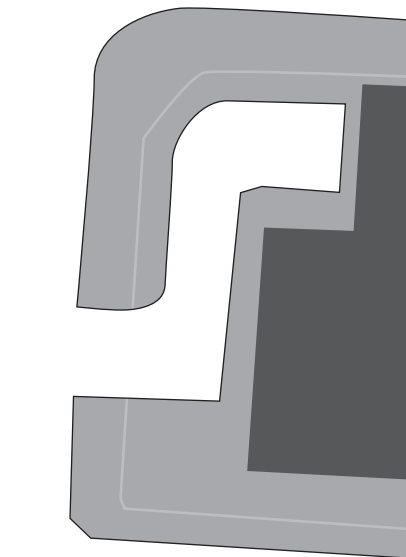
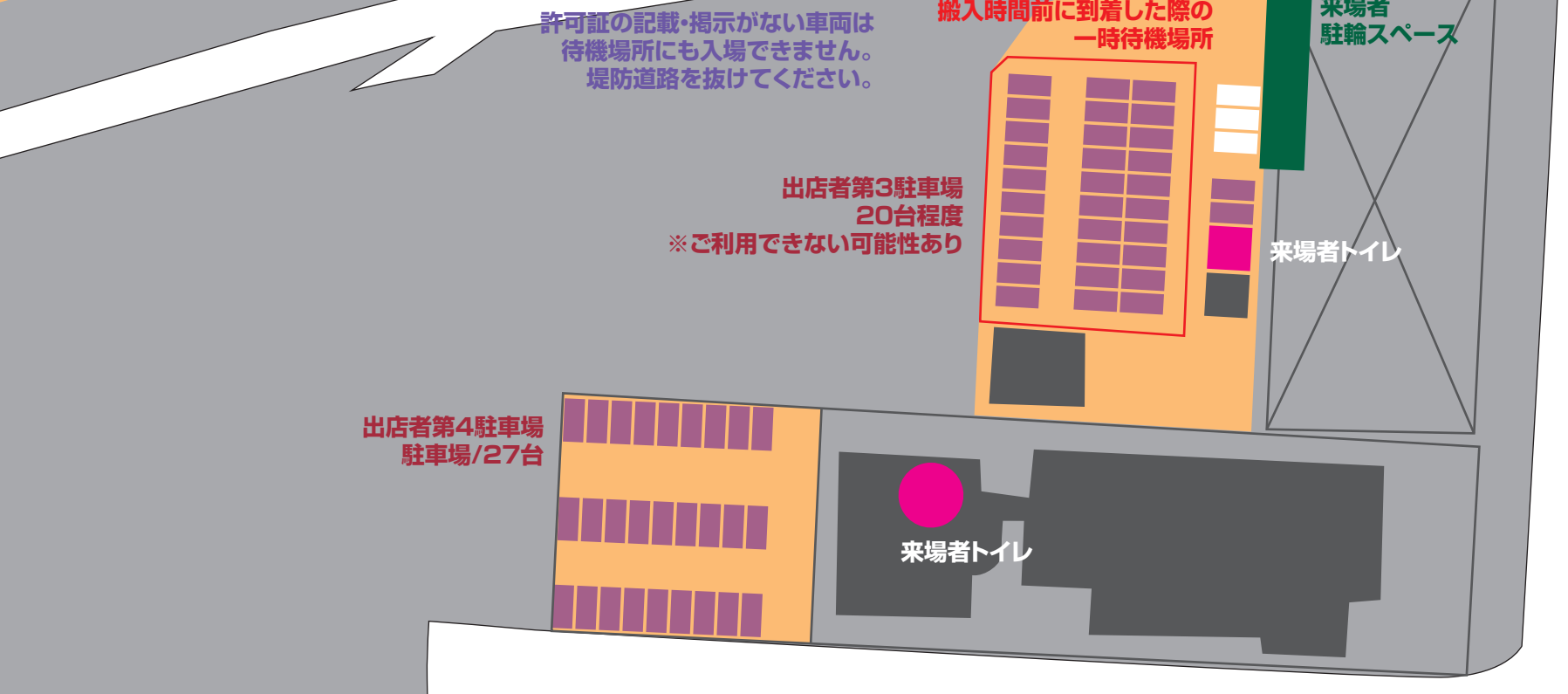

2

車両出店者一覧・搬入時間

※ご自店の掲載があるか、必ずご確認ください

キッチンカー(F) / ドリンクのみキッチンカー(D)出店者一覧・搬入時間

搬入時間 15:00~15:30

F-001	U'sクリエイト	F-074	エビスカレーワークス
F-003	青空バルMUUTAN	F-097	Car's dining DAN
F-005	四季彩屋	F-135	フードトラック祠
F-007	シバタ食堂	F-193	E.FOODS
F-010	ポルタフェリーチェ	F-195	三代目ちゃ銀
F-012	とり帝	F-196	デラキューバ
F-013	イモッチ!!	F-197	LUCKLAUGH
F-014	大磯屋製麺所	F-198	UNO express
F-015	黎明	F-199	piggy bank
F-016	浜松ぎょうざのお宮さん	F-200	ご当地からあげ専門店 鶏山
F-017	giraffe	F-202	あまね
F-021	ゼルビーノカトウ	F-204	차매 cha-mae
F-031	笑炎スマイルボックス	F-206	MAHALO
F-043	牛ちゃん	F-208	Seeding You
F-046	8kitchen	F-211	Linola
F-047	ヘブンスカフェ	F-212	和牛串焼 一番星
F-049	Rico Rico roast & grill	F-216	まるで○○だ!
F-050	輝seki	D-001	マルニレモン
F-051	ナコーンタイレストラン	D-008	樹神cafe
F-059	Tripot cafe	D-009	京都利休生わらび餅
F-060	Kiora		

3

テント出店者一覧・搬入時間

※ご自店の掲載があるか、必ずご確認ください

お祭り屋台(Y) / ゲームテント(G) / アトラクション・ショー・他(O)

飲食テント 調理あり(T) / ドリンクのみ(S) / 物販下流(A) / 物販下流(B)

Y 搬入14:00~14:30

※電気はご自身でご用意ください
照明用に電源が必要な方はお申し出ください。
飲食テントブース側に配置いたします。

- Y-01 杉浦屋①
- Y-02 杉浦屋②
- Y-07 神谷商店
- Y-10 長坂商店
- Y-11 吾郷商店①
- Y-12 吾郷商店②
- Y-13 Ks'カンパニー①
- Y-14 Ks'カンパニー②
- Y-19 居酒屋まーちゃん

10

G 搬入14:00~14:30

※電気はご自身でご用意ください
照明用に電源が必要な方はお申し出ください。
物販A側に配置いたします。

- G-02 松商店①
- G-03 松商店②
- G-07 3B.lab①
- G-08 3B.lab②
- G-09 柊①
- G-10 柊①
- G-11 金魚の利蔵

10

B 搬入14:00~14:30

- B-001 星空こものcoco
- B-041 Triple eight
- B-064 - k.cord -
- B-110 shop.Kazu
- B-115 オカブレ・マーケット
- B-172 8cca
- B-201 稲垣工芸
- B-204 sakura blume
- B-243 toooa.plus
- B-244 カイロハウス COCO HALE

T/S 搬入14:30~15:00

- T-01 ぴいち
- T-09 ミヨウケンドウ
- T-19 yatai dining 赤富士
- T-22 ドラムスアンドロゴス
- T-50 うしまみれ
- T-51 岡崎ビール
- T-56 risoriso
- S-04 Arvan Coffee

10

A 搬入14:30~15:00

- A-005 S11a
- A-007 moon
- A-017 ヴァルオージャパン株式会社
- A-023 MiLIDI
- A-032 87cotto
- A-040 ジィジの黒猫堂
- A-048 G*plus
- A-237 coconuts
- AC-01 cheese.cake.monster

10

O 搬入 14:00~15:00

※電気はご自身でご用意ください

- O-01 フワフワドットコム
- O-07 白井家と愉快的仲間たち

10

4

キッチンカー(F/D)搬入

開催日によってブースレイアウトは多少変更になります

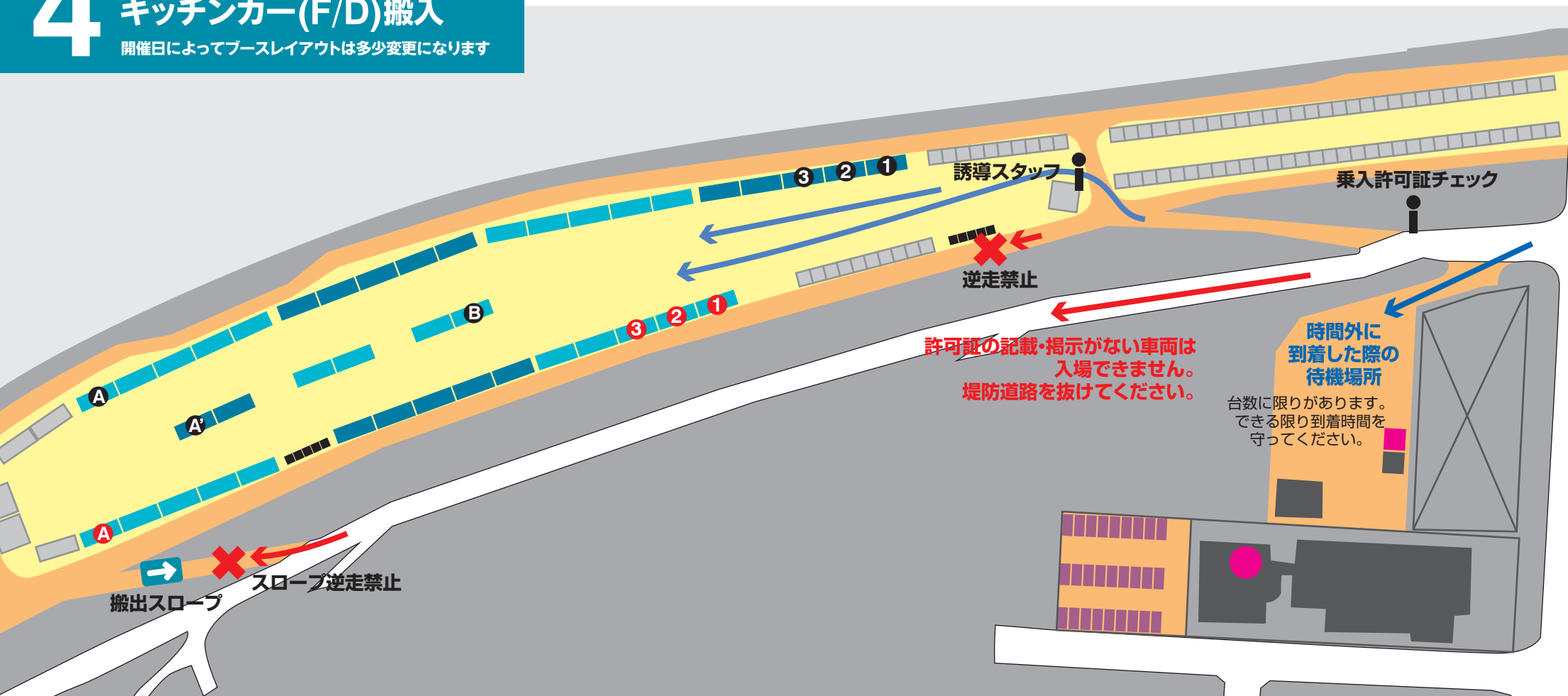

搬入時間外は原則入場できません

搬入時間

15:00~15:30

乗入許可証に必要事項を記入した上、ダッシュボードに掲示してご来場ください。

搬入スロープ上で乗入許可証のチェックをいたします。

①～番号順に、川下に向かって入場順にご出店いただきます。(タンブラー特典有の車両は①～番号順)

キッチンカースペースは3m/8mを確保しておりますが、**できる限り詰めて**ご出店ください。

Ⓐまで理まりましたら Ⓐ～Ⓑ に向かって順番にご出店いただきます。(スタッフがいる場合は指示に従ってください)

準備が整い次第営業開始してください。16:00までには営業を開始願います。

5

テント(Y/T/S/G/A)搬入

開催日によってブースレイアウトは多少変更になります

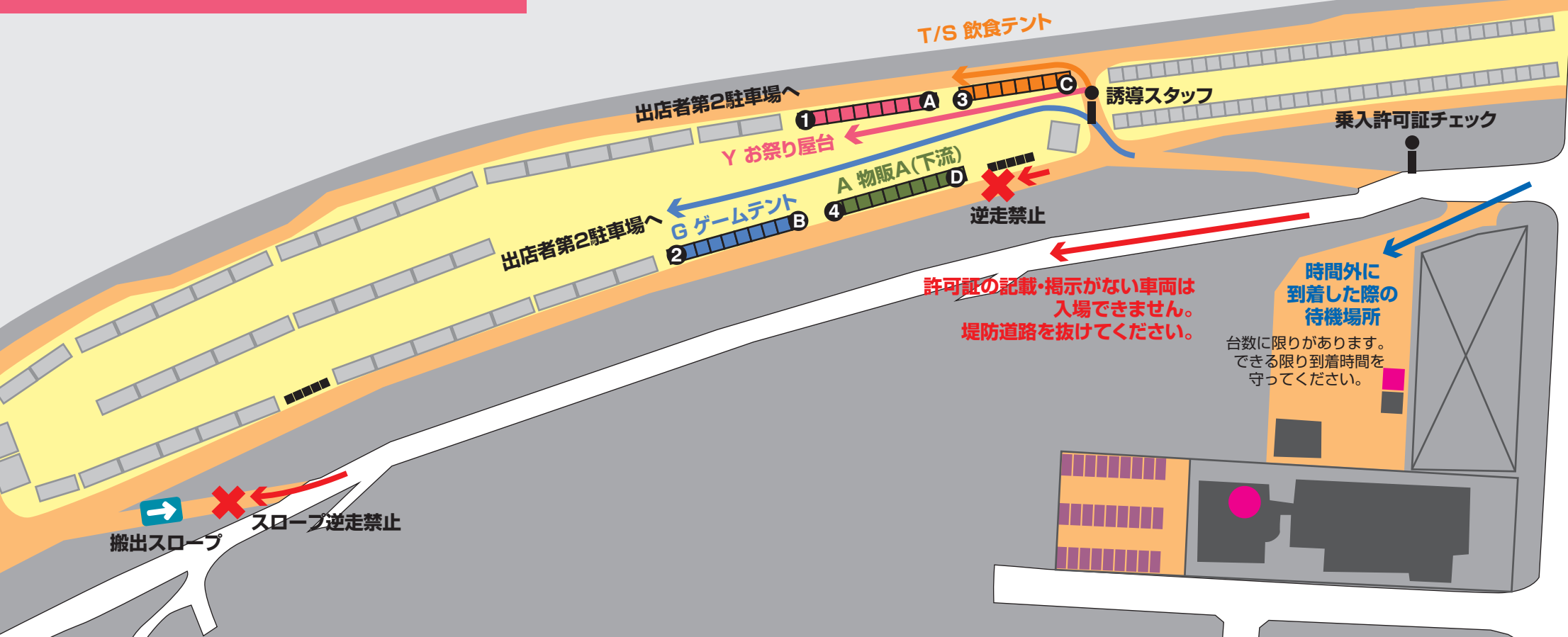

搬入時間外は原則入場できません

乗入許可証に必要事項を記入した上、ダッシュボードに掲示してご来場ください。

搬入スロープ上で乗入許可証のチェックをいたします。

搬入時間 [Y]・[G] 14:00~14:30

搬入時間 [T/S] [A] 14:30~15:00

- ← Y お祭り屋台 ① ~ ① に向かって順番にご出店いただきます。16:00までには営業を開始願います。
- ← G ゲームテント ② ~ ② に向かって順番にご出店いただきます。16:00までには営業を開始願います。
- ← T/S 飲食テント ③ ~ ③ に向かって順番にご出店いただきます。16:00までには営業を開始願います。
- ← A 物販A(下流) ④ ~ ④ に向かって順番にご出店いただきます。16:00までには営業を開始願います。

6

物販B (上流) 搬入

開催日によってブースレイアウトは多少変更になります

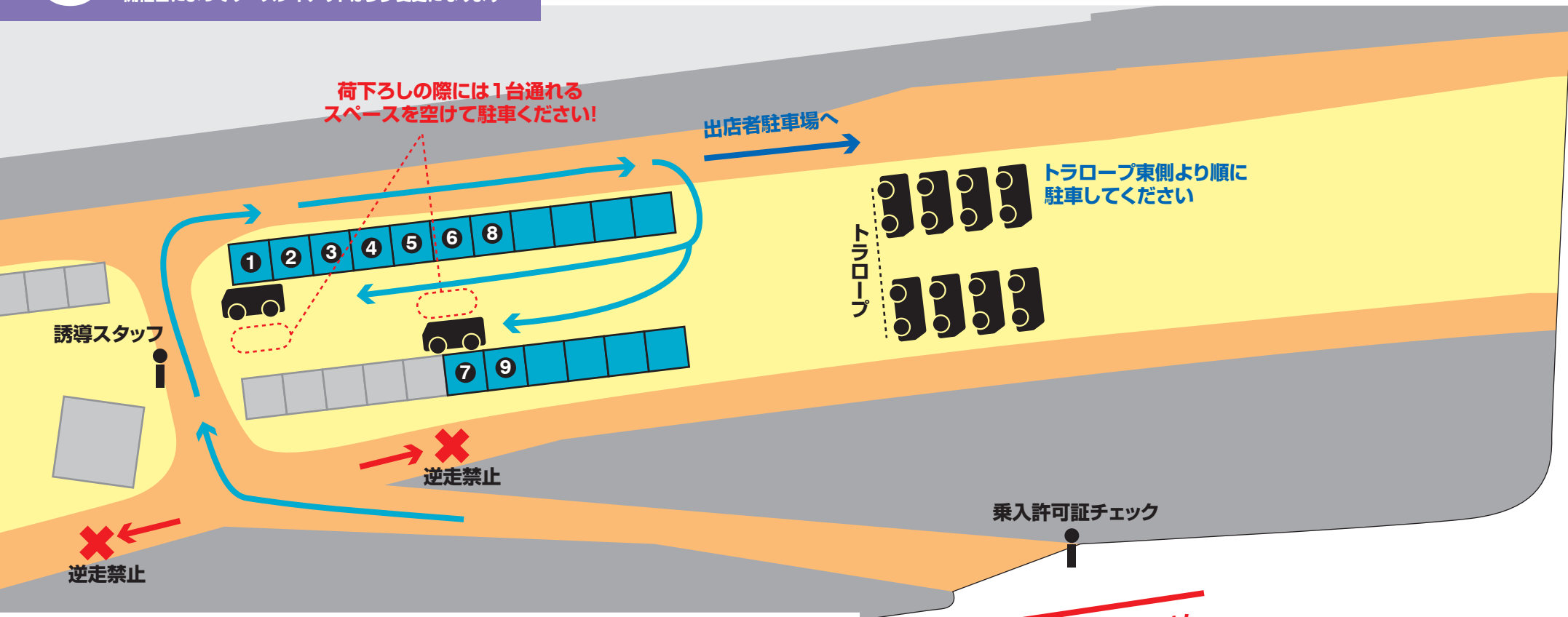

搬入時間外は原則入場できません

搬入時間

14:00~14:30

乗入許可証に必要事項を記入した上、ダッシュボードに掲示してご来場ください。

搬入スロープ上で乗入許可証のチェックをいたします。

- ① ~番号順に、入場順にご出店いただきます。16:00までには営業を開始願います
- ⑥以降は状況を見て現場スタッフが判断しますので順序が入れ替わる場合もございます。

許可証の記載・掲示がない車両は入場できません。
堤防道路を抜けてください。

時間外に 到着した際の 待機場所

台数に限りがあります。
できる限り到着時間を
守ってください。

7

アトラクション・ショー・他(O) 搬入

開催日によってブースレイアウトは多少変更になります

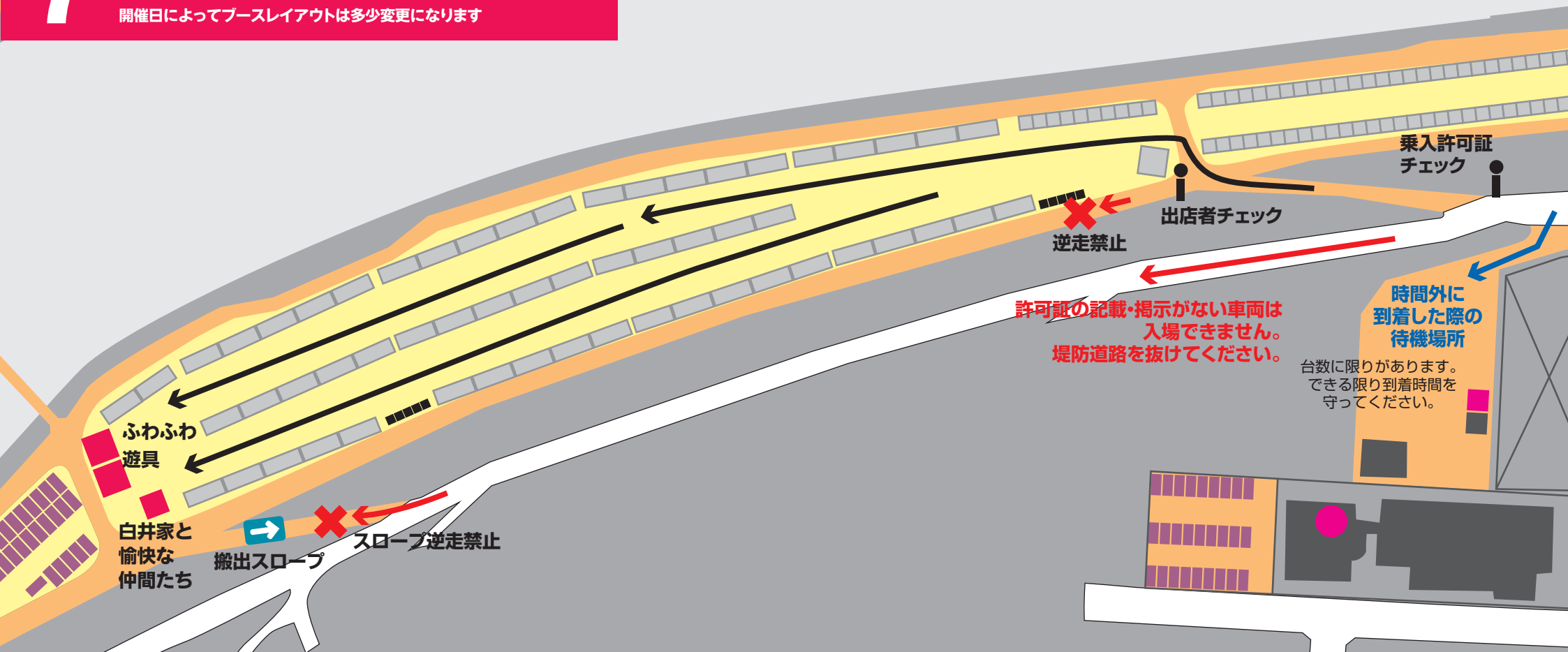

搬入時間外は原則入場できません

搬入時間

14:00~15:00

乗入許可証に必要事項を記入した上、ダッシュボードに掲示してご来場ください。

搬入スロープ上で乗入許可証のチェックをいたします。

スロープ下の出店者チェックを受けたら未舗装部に侵入し、そのまま下流部まで進んでください。

進行方向に向かって正面がふわふわ遊具、左側が白井家と愉快的仲間たちになります。

準備が整い次第営業開始してください。16:00までには営業を開始願います。

8

搬出について

会場内の事故について運営は一切の責任を負いません

会場外に車を出す時は、

※1 下流側の搬出スロープを利用してください。

搬入時に使用した搬入スロープは
乗り入れ専用です。

※1会場全体マップの左側スロープです

会場外から搬出用車両を入れる方は、
22:30までをお願いします。

20:30以降、2箇所のスロープはすべて退出用スロープ
となり、会場へお車の侵入はできなくなります。

大型車両は、22:30以降
搬入スロープより退出してください。

搬出スロープを通行できない大型車両は22:30以降に
搬入スロープより退出いただきます(時間厳守)。

その際、搬入スロープ入口に人員を配置し
一時的に搬入車をストップさせてください。

撤収時に人間性が出ます。

疲れて早く帰りたいのはわかりますが、

他者への配慮を忘れず、最後まで思いやりを持って行動してください。

21:00になったら速やかに撤収開始

時間を過ぎても営業を行うと、来場者が帰らず他の出店者様の片付けの邪魔になります。
また、事故のリスクも高くなります。他の出店者様のご迷惑になることを頭においてください。

自店周辺のゴミ拾いをお願いします

最終的に実行委員会で会場ゴミ拾いを行います。自店周辺で構いませんのでゴミ拾いをお願いします。
来場者用のゴミ箱に売れ残りを捨てて帰る方がいらっしゃいましたが、絶対にやめてください。
せめて自店のゴミだけでも持ち帰ってください。

車を動かす前に車両周辺をチェック

思わぬところに子どもが潜んでいるかもしれません。出店者駐車場は特に暗いので、
入念に車の下や周辺に人がいないかチェックした上でお車を始動してください。

会場内はハザード点灯+最徐行

来場者が残る中で片付けになりますので、ハザード+徐行は必ず守り安全への配慮をお願いします。
危険と感じた場合は来場者が少なくなるまで車の運転を中止してください。

会場内+スロープの一方通行徹底

何度案内しても逆走する人がいます。皆様にルールを守っていただければ、その分撤収がスムーズになります。
逆走することで対向車とすれ違い、身動きが取れなくなる事例がよくあり、過去には接触事故もありました。
皆様に迷惑がかかります。本当にお願います。発見した場合、次回以降出店をお断りする可能性もございます。

搬入スロープの前は空けてください

搬出スロープから出て殿橋南交差点の赤信号で停車する際、搬入スロープの前は空けて停車してください。
第3駐車場、第4駐車場に停めた方が会場内に入られなくなります。
お疲れの時間とは思いますが、他者への配慮をお願いします。

9

会場交通・出店者駐車場案内

1ブース原則1台(事前連絡がない方は2台目以降入場不可)



会場内沿道は一方通行です!

逆走禁止 X 出店者第1駐車場 40台程度

逆走禁止 X

出店者第3駐車場
20台程度
※ご利用できない可能性あり

出店者第4駐車場
駐車場/27台

スロープ逆走禁止 X

出店者第2駐車場
50台程度

駐車中はダッシュボードに乗入許可証の掲示

許可証の掲示がない車はナンバー等写真撮影の上、キッチンカー出店料と同額を請求します。

→ 第1,2駐車場までのルート

会場内一方通行ルールを守ってください。

→ 第3駐車場までのルート

第2駐車場が満車の場合、このルートで第3駐車場へ

→ 第4駐車場までのルート

第3駐車場が満車の場合、このルートで第4駐車場へ
第4駐車場の鉄門が閉じていた場合、最初に駐車される方が開けてください。
イベント終了時まで開けたままで結構です。22:00に施錠しますので、
終了後は速やかに車を出して下さい。

● 小野ふとん店

明大寺本町

出店記号 + 番号

白黒印刷可



OKAZAKI

店 舗 名

乗 入 許 可 証

ご出店マニュアル出店者一覧ページに、ご自身の屋号の前に出店記号が記載されています。

必ずアルファベット + 数字まで記入してください。

飲食車両販売 (F-000) ドリンクのみ車両販売 (D-000) お祭り屋台 (Y-00) 現場調理飲食テント (T-00) ドリンクのみ飲食テント (S-00)
ゲームテント (G-00) 物販 A 下流 (A-000 / AC-00) その他 (O-00 ※最下流アクティビティブース) 物販 B 上流 (B-000 / BC-00)